

IDENTIFICACIÓN

PA-PT.4 (83)

BARRIO	PUERTO DE LA TORRE	HOJA	23	PLANEAMIENTO INCORPORADO:	Estudio de Detalle "C/ Lope de Rueda nº 9"
--------	--------------------	------	----	---------------------------	--

Identificación y Localización

Ordenación

Planeamiento y Gestión

Planeamiento incorporado:

Estudio de Detalle "C/ Lope de Rueda nº 9". Aprobación Definitiva: 28-04-88

Gestión Urbanística:

Cesiones

Convenio Urbanístico:

Plan Especial de Infraestructuras Básicas:

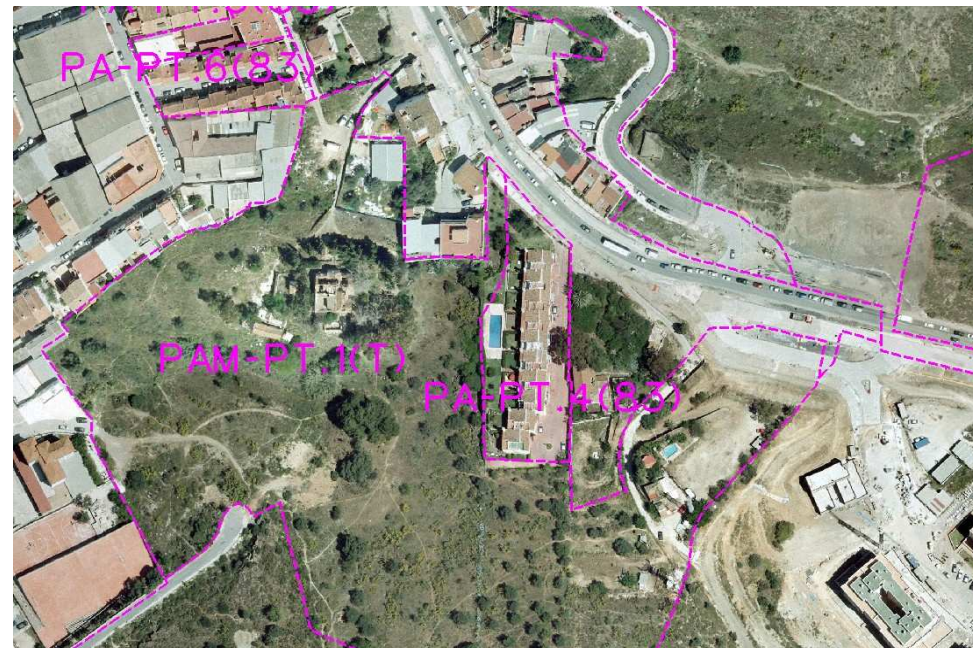

CONDICIONES

1.- Ordenanza de Aplicación: UAD-1 (PR)

2.- Cesiones

Verde/Deportivo: 8.439'00 m²s
 Viario: 444'00 m²s

Ordenación Pormenorizada Completa

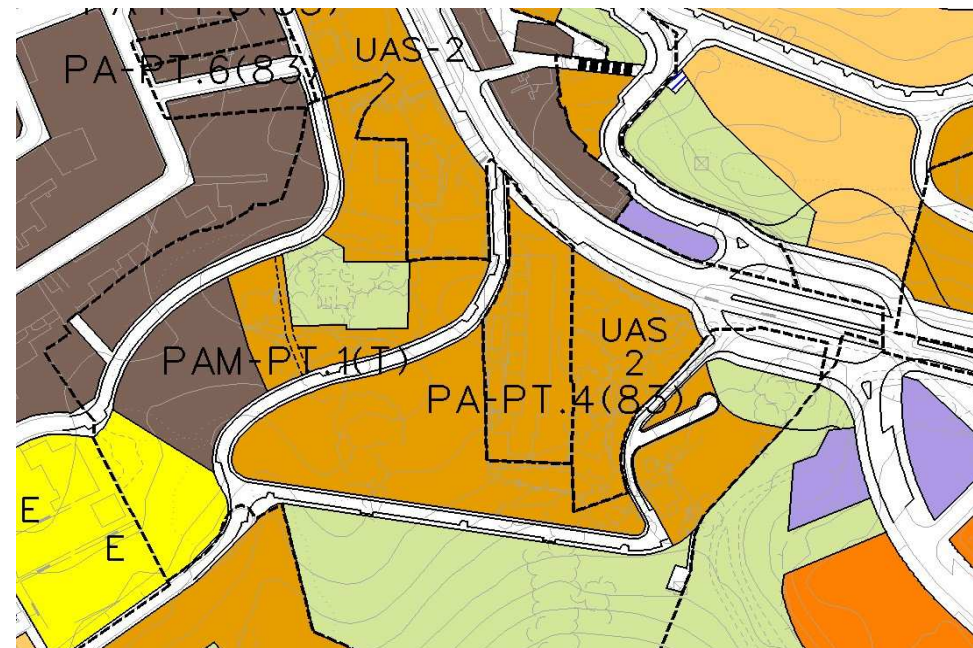

DETERMINACIONES

SUPERFICIE DEL ÁMBITO:	12.840,00 m ² s	Ie m²/m²s:	0,10
EDIFICABILIDAD TOTAL:	1.327,80 m ² t	Uso Global:	Residencial
APROV. MEDIO:	0,10 m ² /m ² s	C.P.H.:	
APROV. SUBJETIVO:	1.327,80 m ² t	Excesos:	